

FICHA DE INVENTARIO Y VALORACIÓN DE BIENES CULTURALES INMUEBLES

| | | | | |
|--|--|-------------|----|-----|
| USO EXCLUSIVO DEL MINISTERIO DE CULTURA | | INMUEBLE No | MZ | 010 |
| Código Nacional | | Hoja 1 | PR | 011 |

| | | | | |
|--|---|-----------------------------|---|-----------|
| 1. DENOMINACIÓN | | | | |
| 1.1. Nombre del Bien | Edificio sede de la Vicepresidencia de la república | 1.2. Otros nombres | N.A. | |
| 1.3. Pertenece a valoración colectiva | No | 1.4. Nombre | N.A. | |
| 2. CLASIFICACIÓN TIPOLOGICA | | | | |
| 2.1. Grupo Patrimonial | Material | 2.2. Subgrupo Patrimonial | Inmueble | |
| 2.3. Grupo | Arquitectónico | 2.4. Subgrupo | Arquitectura institucional | |
| 2.5. Categoría | Edificación gubernamental | 2.6. Subcategoría | Vicepresidencia | |
| 3. LOCALIZACIÓN | | | | |
| 3.1. Departamento | Bogotá | 3.2. Municipio | Bogotá D.C. | |
| 3.3. Nomenclatura | KR 9 7 A 10 | 3.4. Nomenclatura antigua | N.A. | |
| 3.5. Barrio | Centro Admin. | 3.6. Código Barrio | 003106 | |
| 3.7. Dentro de sector urbano histórico | Si | 3.8. Nombre sector urbano | Sector Urbano Antiguo | |
| 3.9. No. de manzana | 010 | 3.10. No. de predio | 011 | |
| 3.11. CHIP | AAA0030MLWF | 3.12. Localidad | Candelaria | |
| 3.13. Dentro de perímetro urbano | Si | 3.14. UPZ | 94 | |
| 3.15. Nombre UPZ | Candelaria | | | |
| 4. CARACTERÍSTICAS FÍSICAS DEL INMUEBLE | | | | |
| 4.1. Características del predio | | Área del predio (m2) | 320,0 | |
| Frente (ml) | 7,9 | Área ocupada (m2) | 243,2 | |
| Fondo (ml) | 37,8 | Área libre (m2) | 76,8 | |
| 4.2. Características edificación | | | | |
| | 1 | 2 | 3 | más pisos |
| Número de pisos | | X | | |
| Uso por piso | Dotacional | Dotacional | N.A. | N.A. |
| 5. INFORMACIÓN CATASTRAL | | | | |
| 5.1. Cédula catastral | 7 8 10 | 5.2. Matrícula inmobiliaria | 050C00013516 | |
| 5.3. Clase de predio | No PH | 5.4. Destino económico | Dotacional público | |
| 5.5. Tipo de propiedad | Nación | 5.6. Avaluo Catastral | \$ 605.874.000 | |
| 5.7. Valor referencia terreno m2 | \$ 1.140.000 | | | |
| 6. NORMATIVIDAD VIGENTE | | | | |
| 6.1. POT-PBOT-EOT | POT | 6.2. Enlace documento | http://www.alcaldiabogota.gov.co/sisjur/normas/Norma1.jsp?i=3769 | |
| 6.3. Reglamentación | Decretos 469 de 2003 y 492 de 2007 | | | |
| 6.4. Declaratoria BIC (si/no) | Si | 6.5. Ambito declaratoria | Nacional | |
| 6.6. Acto admin que declara | Resolucion 1773 de 2007. Decreto 678 de 1994 | 6.7. Nivel de Intervención | N1-T7-G6 | |
| 6.8. Aplicable a | N.A. | | | |
| 7. OBSERVACIONES | | | | |
| N.A. | | | | |

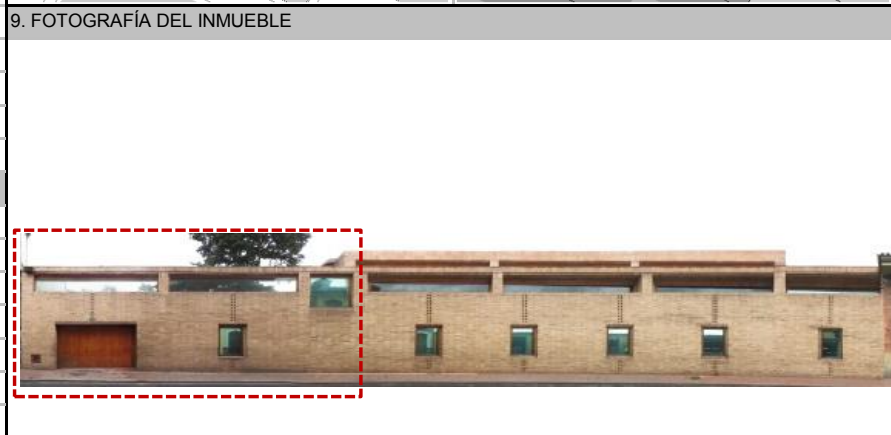
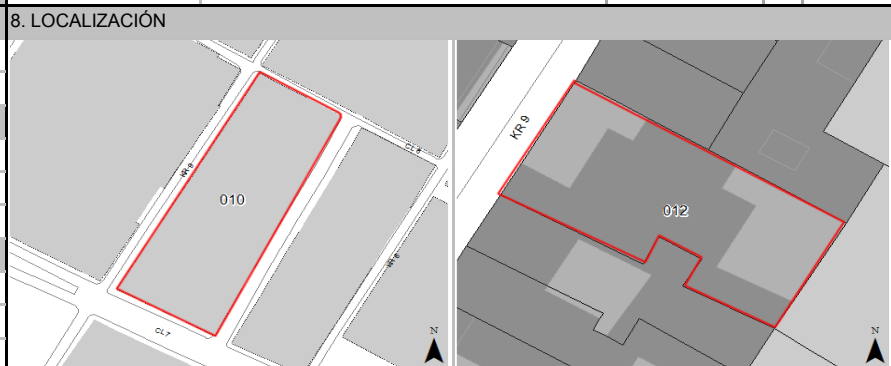

Fuente: Equipo Fotografía PEMP Patrimonio Inmueble



11. FOTOGRAFÍA ANTIGUA

NO DOCUMENTADO

Fuente: Equipo Fotografía PEMP Patrimonio Inmueble Fuente: No documentado

| | | | | |
|---|-------------|--------------------------|--------------------------|--------|
|  | Diligenció: | PEMP Patrimonio Inmueble | Código de identificación | Hoja 1 |
| | Fecha: | 2016-2017 | 003106010011 | de 1 |
| | Revisó: | PEMP Patrimonio Inmueble | | |
| | Fecha: | 2018 | | |